



COMUNE DI SAN CASCIANO IN VAL DI PESA
CITTA' METROPOLITANA DI FIRENZE



CATASTO DELLE AREE PERCORSE DAL FUOCO

L.353/2000 - L.R. 39/2000

SCHEDA INCENDIO 2010-1

**Ministero delle Politiche Agricole Alimentari e Forestali**Corpo Forestale dello Stato
Rilievo delle aree percorse dal fuoco

Regione	TOSCANA	Provincia	FIRENZE
Comune	SAN CASCIANO IN VAL DI PESA		
Località	L'OLMO		

Data incendio 03/04/2010**Superficie boschiva percorsa dal fuoco (Ha)** 00.04.39**Superficie non boschiva percorsa dal fuoco (Ha)** 00.00.00**Di cui superficie pascoliva percorsa dal fuoco (Ha)****Totale superficie percorsa dal fuoco (Ha)** 00.04.39**Lista delle particelle interessate**

Codice Nazionale	Foglio	Particella	Sub	Allegato	Sviluppo	Superficie in mq	
						Percorsa	Totale
H791	95	00079	0	0	0	398	1080
H791	95	00080	0	0	0	38	3683

La cartografia catastale di sfondo, messa a disposizione dall'Agenzia del Territorio, nelle zone non interessate da controlli agricoli comunitari può non essere aggiornata alla attualità oppure non essere digitalizzata (presenza dei soli centroidi particella) pertanto in taluni casi l'elenco delle particelle deve essere considerato indicativo e non esaustivo. Si invita quindi l'utente a visualizzare l'incendio su cartografia catastale per verificare in modo puntuale le particelle interessate e ricomprese nel perimetro. Per quanto riguarda i dati delle superfici indicati, sono stati desunti mediante rilievi (scala 1:2.000-1:5.000) effettuati con strumentazione speditiva a precisione metrica per finalità interne al servizio d'istituto e suscettibili di errori sia strumentali sia di carattere tecnico e pertanto, al fine della redazione del Catasto Incendi, tali superfici devono essere ricontrollate e verificate





COMUNE DI SAN CASCIANO IN VAL DI PESA
CITTA' METROPOLITANA DI FIRENZE



CATASTO DELLE AREE PERCORSE DAL FUOCO

L.353/2000 - L.R. 39/2000

SCHEDA INCENDIO 2010-2

**Ministero delle Politiche Agricole Alimentari e Forestali**Corpo Forestale dello Stato
Rilievo delle aree percorse dal fuoco

Regione TOSCANA **Provincia** FIRENZE
Comune SAN CASCIANO IN VAL DI PESA
Località CIGLIANO

Data incendio 01/06/2010**Superficie boschiva percorsa dal fuoco (Ha)** 00.00.00**Superficie non boschiva percorsa dal fuoco (Ha)** 01.22.83**Di cui superficie pascoliva percorsa dal fuoco (Ha)****Totale superficie percorsa dal fuoco (Ha)** 01.22.83**Lista delle particelle interessate**

Codice Nazionale	Foglio	Particella	Sub	Allegato	Sviluppo	Superficie in mq	
						Percorsa	Totale
H791	26	00128	0	0	0	2	8610
H791	26	00129	0	0	0	109	3494
H791	26	00130	0	0	0	8995	14605
H791	26	00131	0	0	0	0	12569

La cartografia catastale di fondo, messa a disposizione dall'Agenzia del Territorio, nelle zone non interessate da controlli agricoli comunitari può non essere aggiornata alla attualità oppure non essere digitalizzata (presenza dei soli centroidi particella) pertanto in taluni casi l'elenco delle particelle deve essere considerato indicativo e non esaustivo. Si invita quindi l'utente a visualizzare l'incendio su cartografia catastale per verificare in modo puntuale le particelle interessate e ricomprese nel perimetro. Per quanto riguarda i dati delle superfici indicati, sono stati desunti mediante rilievi (scala 1:2.000-1:5.000) effettuati con strumentazione speditiva a precisione metrica per finalità interne al servizio d'istituto e suscettibili di errori sia strumentali sia di carattere tecnico e pertanto, al fine della redazione del Catasto Incendi, tali superfici devono essere ricontrollate e verificate

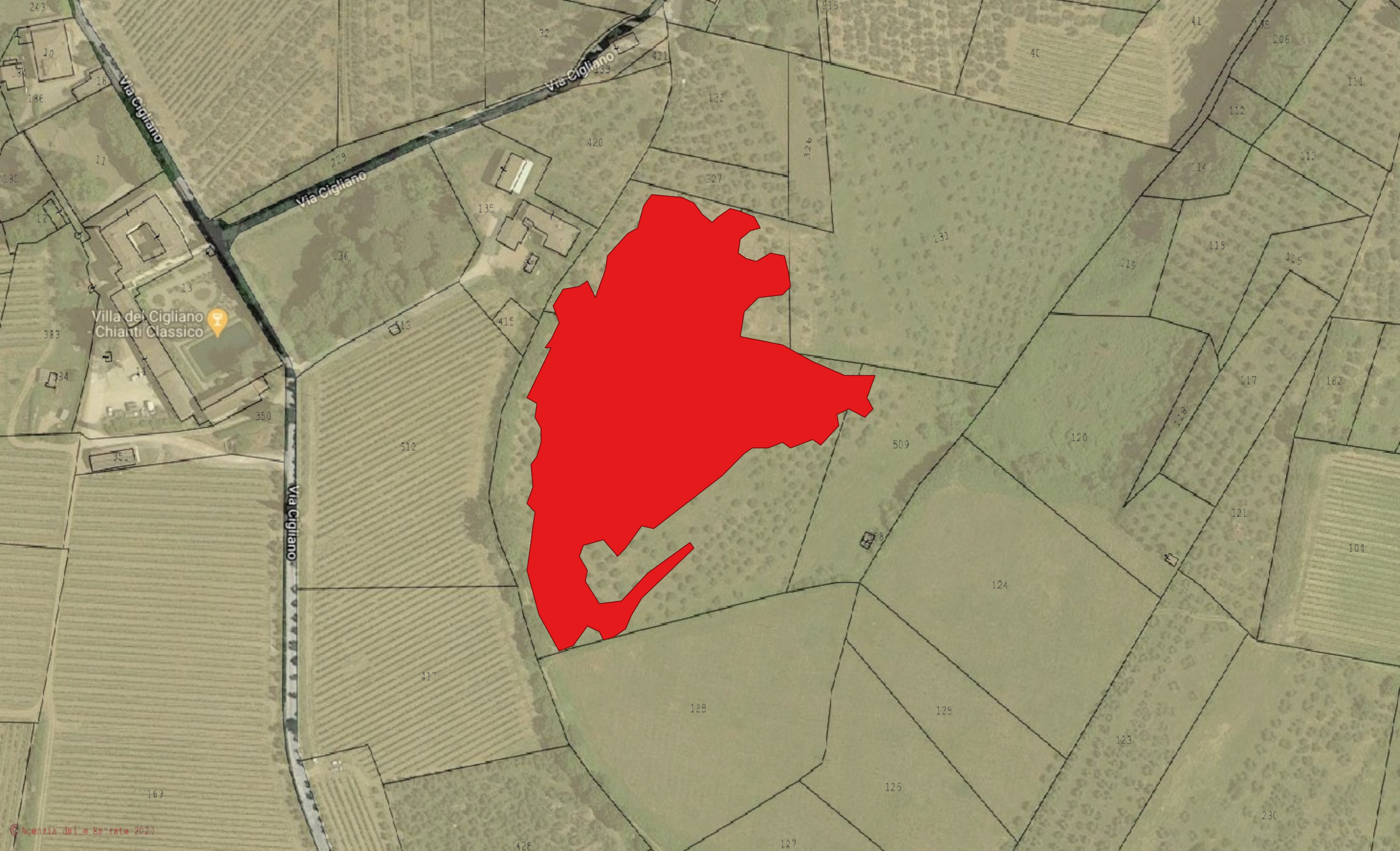

Villa dei Cigliano
Chianti Classico





COMUNE DI SAN CASCIANO IN VAL DI PESA
CITTA' METROPOLITANA DI FIRENZE



CATASTO DELLE AREE PERCORSE DAL FUOCO

L.353/2000 - L.R. 39/2000

SCHEDA INCENDIO 2010-3

**Ministero delle Politiche Agricole Alimentari e Forestali**Corpo Forestale dello Stato
Rilievo delle aree percorse dal fuoco

Regione TOSCANA **Provincia** FIRENZE
Comune SAN CASCIANO IN VAL DI PESA
Località BISCONDOLA

Data incendio 18/07/2010**Superficie boschiva percorsa dal fuoco (Ha)** 00.01.16**Superficie non boschiva percorsa dal fuoco (Ha)** 00.00.00**Di cui superficie pascoliva percorsa dal fuoco (Ha)****Totale superficie percorsa dal fuoco (Ha)** 00.01.16**Lista delle particelle interessate**

Codice Nazionale	Foglio	Particella	Sub	Allegato	Sviluppo	Superficie in mq	
						Percorsa	Totale
H791	57	00028	0	0	0	116	197241

La cartografia catastale di sfondo, messa a disposizione dall'Agenzia del Territorio, nelle zone non interessate da controlli agricoli comunitari può non essere aggiornata alla attualità oppure non essere digitalizzata (presenza dei soli centroidi particella) pertanto in taluni casi l'elenco delle particelle deve essere considerato indicativo e non esaustivo. Si invita quindi l'utente a visualizzare l'incendio su cartografia catastale per verificare in modo puntuale le particelle interessate e ricomprese nel perimetro. Per quanto riguarda i dati delle superfici indicati, sono stati desunti mediante rilievi (scala 1:2.000-1:5.000) effettuati con strumentazione speditiva a precisione metrica per finalità interne al servizio d'istituto e suscettibili di errori sia strumentali sia di carattere tecnico e pertanto, al fine della redazione del Catasto Incendi, tali superfici devono essere ricontrollate e verificate



Via Caserote

Via Grevigiana

SP 92 Grevigiana per Merigatale

SP92

19

160

36

353

258

144

38

29

39

28



COMUNE DI SAN CASCIANO IN VAL DI PESA
CITTA' METROPOLITANA DI FIRENZE



CATASTO DELLE AREE PERCORSE DAL FUOCO

L.353/2000 - L.R. 39/2000

SCHEDA INCENDIO 2010-4

**Ministero delle Politiche Agricole Alimentari e Forestali**Corpo Forestale dello Stato
Rilievo delle aree percorse dal fuoco

Regione TOSCANA **Provincia** FIRENZE
Comune SAN CASCIANO IN VAL DI PESA
Località CANALI

Data incendio 22/07/2010**Superficie boschiva percorsa dal fuoco (Ha)** 01.16.55**Superficie non boschiva percorsa dal fuoco (Ha)** 00.00.72**Di cui superficie pascoliva percorsa dal fuoco (Ha)****Totale superficie percorsa dal fuoco (Ha)** 01.17.27**Lista delle particelle interessate**

Codice Nazionale	Foglio	Particella	Sub	Allegato	Sviluppo	Superficie in mq	
						Percorsa	Totale
H791	55	00101	0	0	0	1106	8797
H791	55	00103	0	0	0	3544	15378
H791	55	00104	0	0	0	3288	4103
H791	55	00105	0	0	0	247	3670
H791	55	00107	0	0	0	162	7700
H791	55	00127	0	0	0	1904	2916

La cartografia catastale di fondo, messa a disposizione dall'Agenzia del Territorio, nelle zone non interessate da controlli agricoli comunitari può non essere aggiornata alla attualità oppure non essere digitalizzata (presenza dei soli centroidi particella) pertanto in taluni casi l'elenco delle particelle deve essere considerato indicativo e non esaustivo. Si invita quindi l'utente a visualizzare l'incendio su cartografia catastale per verificare in modo puntuale le particelle interessate e ricomprese nel perimetro. Per quanto riguarda i dati delle superfici indicati, sono stati desunti mediante rilievi (scala 1:2.000-1:5.000) effettuati con strumentazione speditiva a precisione metrica per finalità interne al servizio d'istituto e suscettibili di errori sia strumentali sia di carattere tecnico e pertanto, al fine della redazione del Catasto Incendi, tali superfici devono essere ricontrollate e verificate

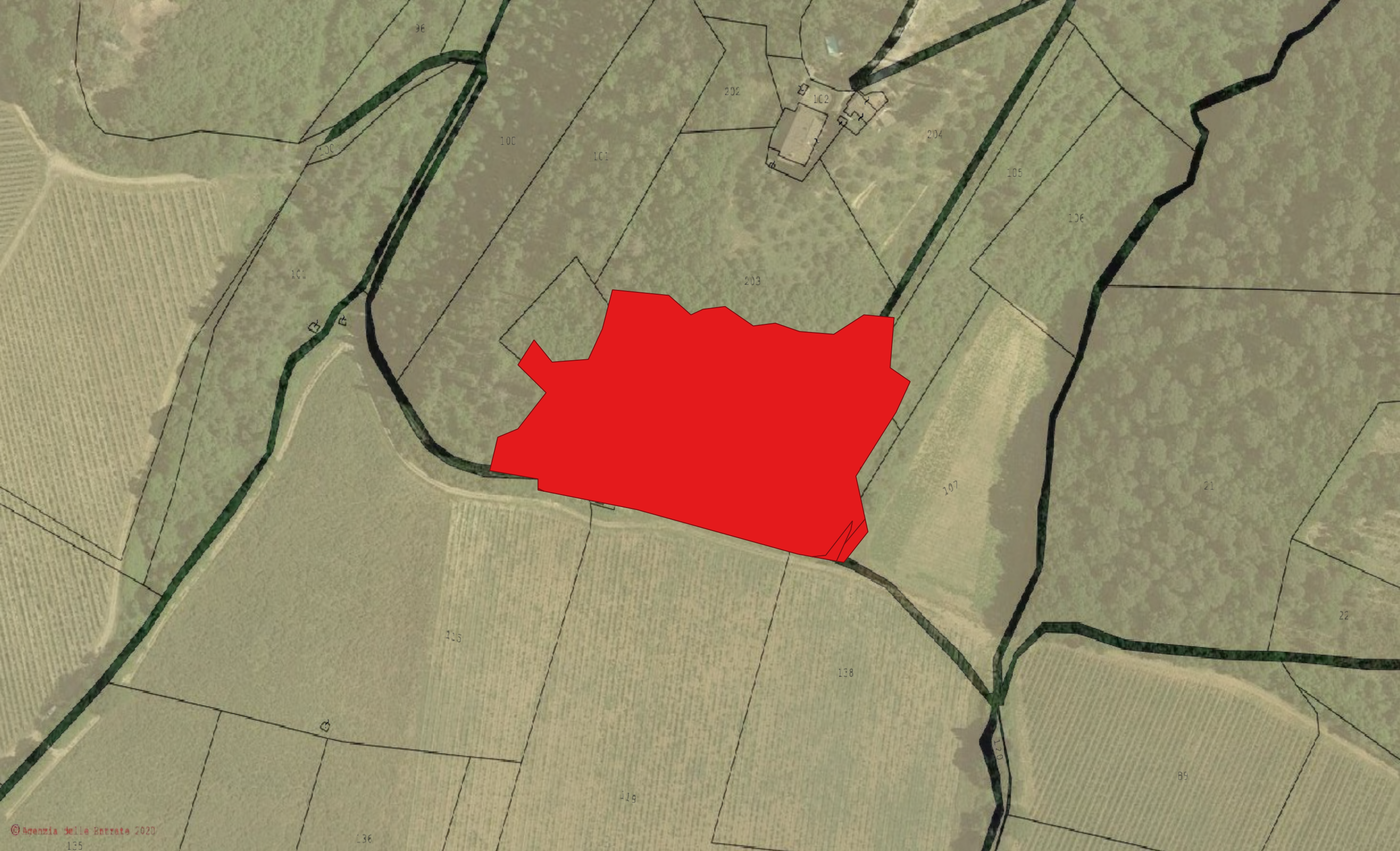



COMUNE DI SAN CASCIANO IN VAL DI PESA
CITTA' METROPOLITANA DI FIRENZE



CATASTO DELLE AREE PERCORSE DAL FUOCO

L.353/2000 - L.R. 39/2000

SCHEDA INCENDIO 2010-5

**Ministero delle Politiche Agricole Alimentari e Forestali**Corpo Forestale dello Stato
Rilievo delle aree percorse dal fuoco

Regione	TOSCANA	Provincia	FIRENZE
Comune	SAN CASCIANO IN VAL DI PESA		
Località	SANTA LUCIA - COFFERI		

Data incendio 01/09/2010**Superficie boschiva percorsa dal fuoco (Ha)** 00.00.85**Superficie non boschiva percorsa dal fuoco (Ha)** 00.00.00**Di cui superficie pascoliva percorsa dal fuoco (Ha)****Totale superficie percorsa dal fuoco (Ha)** 00.00.85**Lista delle particelle interessate**

Codice Nazionale	Foglio	Particella	Sub	Allegato	Sviluppo	Superficie in mq	
						Percorsa	Totale
H791	47	00001	0	0	0	85	49424

La cartografia catastale di sfondo, messa a disposizione dall'Agenzia del Territorio, nelle zone non interessate da controlli agricoli comunitari può non essere aggiornata alla attualità oppure non essere digitalizzata (presenza dei soli centroidi particella) pertanto in taluni casi l'elenco delle particelle deve essere considerato indicativo e non esaustivo. Si invita quindi l'utente a visualizzare l'incendio su cartografia catastale per verificare in modo puntuale le particelle interessate e ricomprese nel perimetro. Per quanto riguarda i dati delle superfici indicati, sono stati desunti mediante rilievi (scala 1:2.000-1:5.000) effettuati con strumentazione speditiva a precisione metrica per finalità interne al servizio d'istituto e suscettibili di errori sia strumentali sia di carattere tecnico e pertanto, al fine della redazione del Catasto Incendi, tali superfici devono essere ricontrollate e verificate



Fattoria Ispoli

Via Santa Lucia

Via Santa Lucia

Via Santa Lucia

Via Santa Lucia

23

156

3

13

12

11

9

6

8

5

4

10

24.7

248